RIF. 82642 TEL: 02.77.80.701

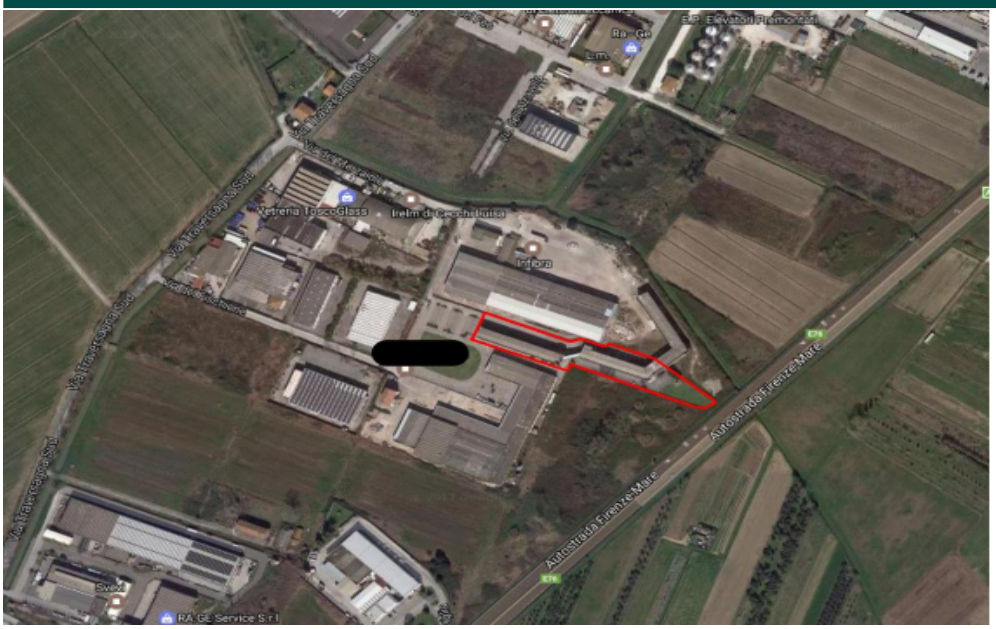

CAPANNONE COMMERCIALE IN ASTA VECCHIANO

Categoria
D/8

Prezzo
1,209,176 ¤

EDIFICIO COMMERCIALE IN ASTA

Tipologia Competitiva
L'asta viene effettuata in data 07/02/2023 ore 09:00
Luogo vendita Via di Ripa n. 2/d 56029 Santa Croce sull'Arno (PI) Italia
Prezzo base d'asta € 1.209.176,00
Offerta minima € 1.209.176,00
Rialzo minimo € 15.000,00
Modalità di vendita Presso il venditore
Termine presentazione della propria offerta 06/02/2023 13:00

Lotto n.4
L'intero edificio commerciale è sviluppato su due piani fuori terra adibito ad uffici e magazzini con area di pertinenza di cui parte usata per parcheggi e parte come zona verde.

Contattaci per richiedere informazioni.

Asta presente sul portale delle vendite pubbliche.

PIANO	SUP.	TIPOLOGIA
T-1	2,030 Mq	Capannone
	905 Mq	Parcheggio scoperto
	1,090 Mq	Verde privato
T-1	2,030 Mq	Capannone
	905 Mq	Parcheggio scoperto
	1,090 Mq	Verde privato

APE N/D

CONTATTI YARD RE
Corso Vittorio Emanuele II, 22 - 20122 Milano
Tel: 02.77.80.701
eMail: info.re@yard.it

AGENTE DI RIFERIMENTO
Tel: -
eMail: -

Le presenti informazioni e immagini non costituiscono elemento contrattuale ma hanno esclusivo carattere illustrativo e non sono utilizzabili

RIF. 82642

LOCALIZZAZIONE & PLANIMETRIA

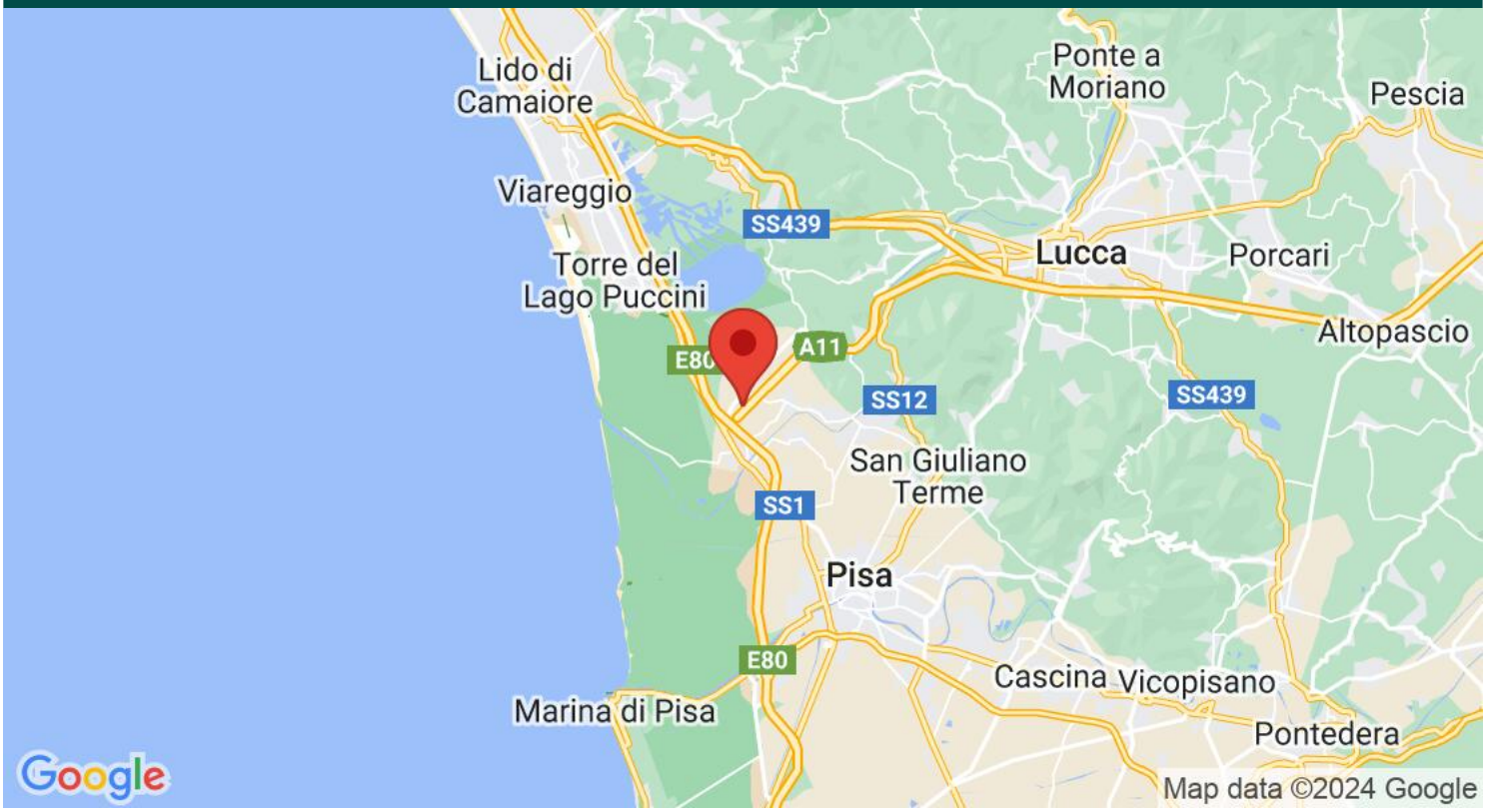

Le presenti informazioni e immagini non costituiscono elemento contrattuale ma hanno esclusivo carattere illustrativo e non sono utilizzabili