RIF. 75659

TEL: 02.77.80.701

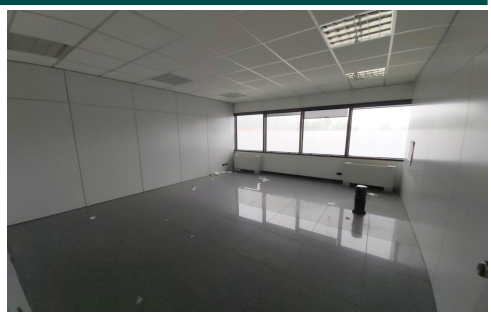

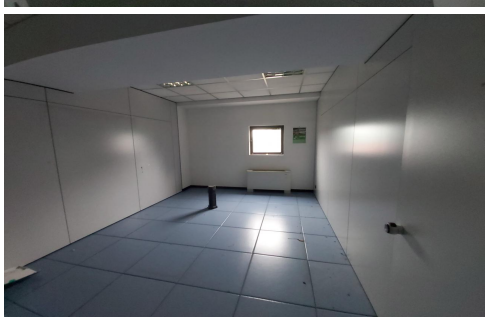

UFFICIO IN VENDITA VERBANIA

Categoria
A/10

Prezzo
473,000 ¤

Yard RE propone in vendita un ufficio di prestigio di 516 mq, situato al secondo piano di un capannone industriale adibito esclusivamente a scopi commerciali e produttivi.

Questo ufficio offre uno spazio ampio e versatile, perfetto per soddisfare le esigenze di aziende dinamiche e innovative. La sua ubicazione privilegiata a Verbania, lungo la sponda occidentale del suggestivo Lago Maggiore, lo rende un'opzione ideale per coloro che cercano una sede prestigiosa in un contesto affascinante e ben collegato.

L'ufficio si presenta con un layout intelligente e funzionale, composto da una serie di ambienti pensati per massimizzare l'efficienza e il comfort lavorativo. All'ingresso, si accede a un ampio open space centrale, caratterizzato da un'altezza di 2,75 metri, che offre uno spazio luminoso e arioso per la collaborazione e la creatività.
Accanto all'open space, troviamo 12 vani ad uso ufficio, perfetti per ospitare team di lavoro e dipartimenti specifici. Una sala riunioni, un archivio e una sala d'attesa completano l'offerta, offrendo una soluzione completa

PIANO	SUP.	TIPOLOGIA
2	516 Mq	Ufficio

APE C

CONTATTI YARD RE
Corso Vittorio Emanuele II, 22 - 20122 Milano
Tel: 02.77.80.701
eMail: info.re@yard.it

AGENTE DI RIFERIMENTO
Lonardi Marco
Tel: 335-414647
eMail: marco.lonardi@yardreaas.it

Le presenti informazioni e immagini non costituiscono elemento contrattuale ma hanno esclusivo carattere illustrativo e non sono utilizzabili

RIF. 75659

LOCALIZZAZIONE & PLANIMETRIA

Le presenti informazioni e immagini non costituiscono elemento contrattuale ma hanno esclusivo carattere illustrativo e non sono utilizzabili