



UFFICIO IN VENDITA MONTELUPO FIORENTINO

Categoria
A/10

Prezzo
50,120 \$

Montelupo Fiorentino, Via Antonio Gramsci ufficio di circa 50 mq al piano terra con ingresso indipendente composto da due locali, disimpegno, bagno e ripostiglio avente accesso esterno. Da ristrutturare. Classe energetica F - 50,61 KWh/mc anno

PIANO

SUP.

TIPOLOGIA

48 Mq

Ufficio

APE F

CONTATTI YARD RE

Corso Vittorio Emanuele II, 22 - 20122 Milano

Tel: 02.3790.8739

eMail: info.re@yard.it

AGENTE DI RIFERIMENTO

Benedettini Alessandro

Tel: 0573534524

eMail: alessandro.benedettini@yardreaas.it

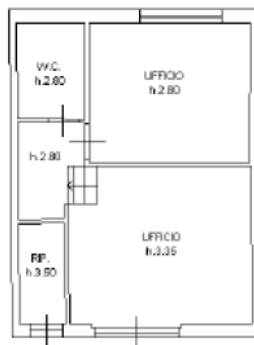

Pianta Piano Terra

