RIF. 28916

TEL: 02.77.80.701

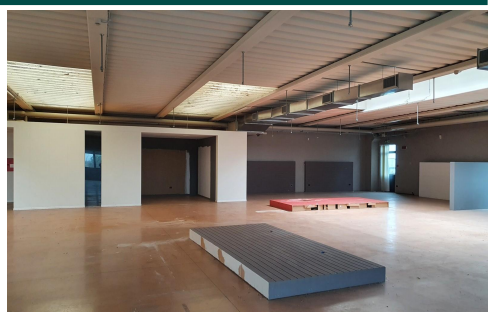

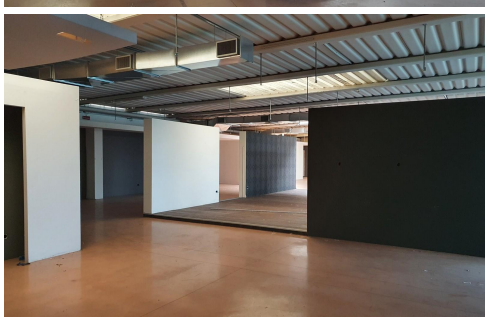

CAPANNONE IN VENDITA MOTTA DI LIVENZA

Categoria
D/1

Prezzo
740,000 ¤

Si Propone in vendita nel comune di Motta di Livenza (TV) via Istria, un locale commerciale/show room al primo piano di un capannone commerciale/artigianale di due piani.
Ottima la visibilità in quanto l'immobile è ubicato in una via di collegamento che attraversa la zona industriale e commerciale e collega il centro del paese con la A4.
Possibilità di acquisto di altre unità ai piani terra e primo dello stesso fabbricato. Classe G - 288.39 kWh/m²anno.

L'immobile è libero e visitabile, previo appuntamento.

PIANO	SUP.	TIPOLOGIA
	2,107 Mq	Capannone Produttivo

APE F

CONTATTI YARD RE
Corso Vittorio Emanuele II, 22 - 20122 Milano
Tel: 02.77.80.701
eMail: info.re@yard.it

AGENTE DI RIFERIMENTO
Pizzato Paolo
Tel: 3484961491
eMail: paolo.pizzato@yardreaas.it

Le presenti informazioni e immagini non costituiscono elemento contrattuale ma hanno esclusivo carattere illustrativo e non sono utilizzabili

RIF. 28916

LOCALIZZAZIONE & PLANIMETRIA

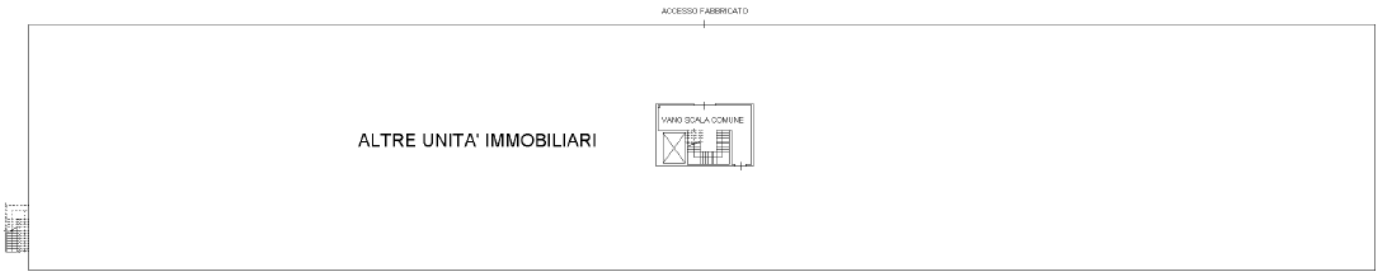

PIANO TERRA

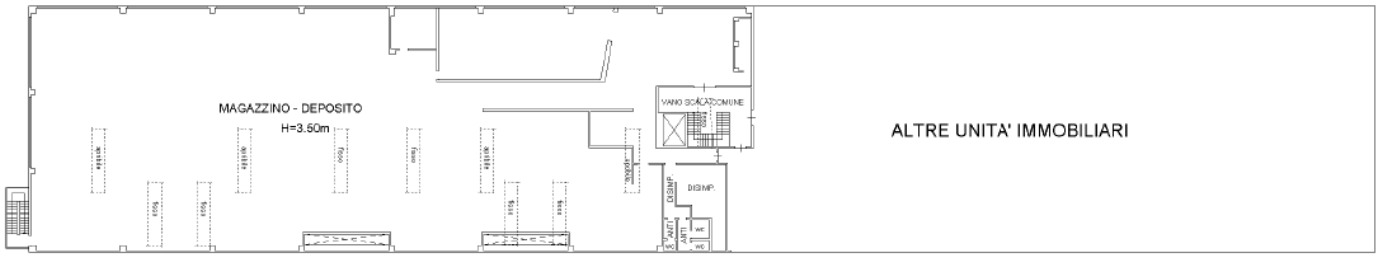

PIANO PRIMO

Le presenti informazioni e immagini non costituiscono elemento contrattuale ma hanno esclusivo carattere illustrativo e non sono utilizzabili